В ЛЮБВИ И ВЕРНОСТИ

Уже и золотая свадьба позади

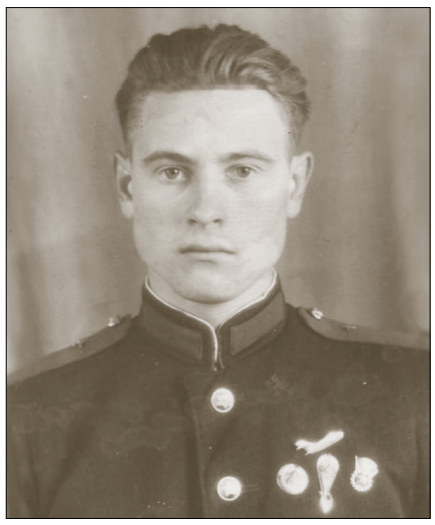

Армейское фото Николая Гущина. Служил он в Украине, на Полтавщине, близ Днепра. Красивые, говорит, места – сады, сады вдоль всех дорог… К слову, дорог им, шофером, изъезжено немало

Это был самый обыкновенный январский день, совсем даже не праздничный. В отличие от современных новогодних каникул второго января наши бабушки и дедушки трудились как обычно.

Людмила Сасакина и Николай Гущин в тот день стали мужем и женой. Колхоз им выделил лошадь, сани со спинкой – все-таки жениху и невесте, и что называется, по столбовой до сельсовета, в Кочетовку. Зарегистрировались. Домой в Рогожку возвращались уже мужем и женой. Собрали стол у родителей Гущиных, отметили событие, а свадьбу сыграли чуть позже. Скромная, но веселая гулянка продолжалась, как и положено, три (а то и четыре) дня. Так новый 1961 год Николай и Людмила Гущины начинали по-новому – в законном браке. В котором и состоят 54 года. Столько вместе прожить – не колхозное поле перейти.

– Когда трудно – день годом кажется. А прошло, забылось – и вся жизнь как один миг, – Людмиле Борисовне с высоты прожитых лет, конечно, виднее.

Вот такой молодой, красивой Людмила Сасакина сфотографировалась в 1957-м. А в 1959, уезжала на целину в Оренбургскую область на уборку урожая

И когда все это успело пробежать, пролететь? Как жили поначалу вместе с родителями, как родились друг за другом трое детей – Ольга, Антонина, Александр, как нянчилась с ними бабка Аграфена, строгая и шустрая… Как в 67-м купили старенькую избенку и зажили отдельно, там же строились, привезя сруб из-за Волги. И когда успели вырасти дочки, певуньи со школы, ведь Ольге Николаевне, культработнику со стажем, на будущий год выпадает юбилей – две пятерки, Антонине Николаевне, педагогу-воспитателю детского сада, – тоже, правда, юбилей чуть скромнее. А Александр Николаевич в эти дни поздравляет старшую дочь: у Кати на руках диплом университета. Семь внуков, две правнучки – богатые бабушка с дедушкой. А как сумели такое богатство нажить да вместе радоваться на старости лет – на это не знают, что и сказать: просто жили вместе два разных по характеру человека – молчаливый и разговорчивый, податливый и настойчивый… А вышло из этого то, что вышло: более полувека совместной жизни, окруженная заботой детей и внуков старость.

Никаких рецептов счастья, просто жизнь, судьба одна на двоих.

Е. АЛЕКСАНДРОВА

6 июля – Всемирный день поцелуев

Родиной Всемирного дня поцелуев по праву считается Великобритания. Именно на берегах туманного Альбиона в конце XIX века сочли, что поцелуй достоин того, чтобы иметь собственный праздник, как одно из проявлений любви.

Всемирный день поцелуев – самый необычный среди всех международных праздников, учрежденных ООН.

6 июля в ряде городов по всей планете знаменуется проведением праздничных мероприятий, конкурсов и соревнований. Среди участников акций нередко разыгрываются призы.Еще хотелось бы сказать, что одна из самых красивых легенд гласит: древние люди, придумавшие поцелуй, верили, будто дыхание содержит душу. Именно поэтому соединение дыхания целующихся влюбленных – своеобразная «свадьба душ».

КОНКУРС РИСУНКОВ

«Моя семья – моя крепость»

ГКУ «СРЦН Сеченовского района» со 2 по 15 июля в связи с празднованием Дня семьи, любви и верности объявляет конкурс рисунков «Моя семья – моя крепость».

Конкурс проводится среди учащихся 1-6 классов. Необходимо предоставить работу, выполненную на бумаге формата А4 или А3 с помощью различных материалов: акварель, гуашь, карандаш.

Представленные работы должны содержать сведения об авторе: адрес, ФИО, возраст, класс, школа.

При оценке рисунков учитывается творческий подход, оригинальность замысла, техника исполнения, композиция, отражение темы, цветовая гамма, качество исполнения.

Подведение итогов — 16 июля, награждение победителей – 17 июля.

ОДИН ИЗ ЛУЧШИХ

В «Артек»

Ученик Теплостанской школы Михаил Кичесов, пройдя строгий конкурсный отбор, попал в число 20 детей, направленных из Нижегородской области в Международный центр «Артек». Поздравляем Мишу с таким достижением!

СЛУЖУ РОССИИ

Весенний призыв завершен

На основании Указа Президента РФ «О призыве в апреле-июле 2015 года граждан Российской Федерации на военную службу и об увольнении с военной службы граждан, проходящих военную службу по призыву» весенняя призывная кампания в Сеченовском районе подходит к завершению. С 1 апреля по 1 июля медицинскую и призывную комиссии прошли более 70 человек призывного возраста. На военную службу было призвано более 20 человек. Предоставлено отсрочек от призыва (в основном для получения образования) более 30. Освобождены от призыва на военную службу (по болезни) чуть более 10 человек.

В. ЮДИН, начальник отдела военного комиссариата по Сеченовскому району

Поздравляем

дорогую, любимую маму и бабушку
МАРИЮ ВАСИЛЬЕВНУ ДИМИРОВУ
с 80-летием.

Любимая мама, от чистой души тебя с днем рождения поздравить спешим. Хороший ты наш, дорогой человек, пусть дольше продлится твой жизненный век. Здоровье и счастье тебе пусть прибудут, обиды и горе пускай позабудут. Спасибо, родная, за то, что живешь, детей воспитала, внучат бережешь.

Сыновья, снохи, внучата

дорогую, любимую маму и тещу
ГАЛИНУ СТЕПАНОВНУ ПРОНИНУ
с юбилеем.

Ты не считай года свои, родная, хотя воды немало утекло. Всю жизнь свою, усталости не зная, нас согреваешь ласковым теплом. Пускай судьба тебя не баловала, как было трудно, знаешь ты одна. Но не сдавалась ты, не унывала, все, что могла, ты детям отдала. Спасибо, мама, за твое терпение, за то, что мир открыла нам большой, за доброту, любовь и всепрощение, за то, что с нами ты всегда душой.

Дочь Ирина, зять Иван

дорогую, любимую бабушку
ГАЛИНУ СТЕПАНОВНУ ПРОНИНУ
с юбилеем.

Спасибо, родная, что есть ты у нас, что видим и слышим тебя каждый час, за добрую душу, за теплое слово, за то, что не знаем с тобою плохого. Будь здорова, любима и счастлива, не болей, подольше живи, ну а наши проказы, обиды ты, пожалуйста, все же прости.

Внуки Володя, Наталья и зять

любимую жену,
заботливую бабушку
ТАТЬЯНУ НИКОЛАЕВНУ РАМЕЙКИНУ
с юбилеем.

На всех любви твоей хватает, такой прекрасной и земной. Заботой и теплом нас окружаешь, хотим, чтоб ты всегда была такой. Пусть годы над тобой не будут властны, пусть беды все обходят стороной, а вот здоровье и большое счастье всегда шагают рядышком с тобой.

Муж, дети, внучки

ПУТЕВКА В ЖИЗНЬ

Радость общая

Вслед за школьными выпускными вечерами торжественное прощание с учебным заведением состоялось в Сеченовском агротехническом техникуме. 34 выпускника, две группы: «Операционная деятельность в логистике» (среднее профессиональное образование) и «Овощевод» (профессиональная подготовка).

В торжественном мероприятии, полном поздравлений и музыкальных подарков, приняли участие глава администрации района Е.Г. Наборнов, глава ф/х «Россия» Н.А. Саушкин, директор Сеченовской средней школы Е.Г. Наумов; директор Сеченовского агротехникума В.А. Айсин и начальник управления сельского хозяйства С.Н. Гусев вручили юношам и девушкам соответствующие документы – дипломы и свидетельства. Не все выпускники поднялись на сцену под аплодисменты друзей и гостей, но это по уважительной причине: О. Ерофеев и В. Иванин уже служат в армии, а О. и Е. Сорокины, обладательницы дипломов с отличием (логисты), уже работают. Так что поздравления принимали их мамы.

Ирина Мошнина, Анастасия Кармишина и Кристина Ворносова с родителями. Выпуск и дипломы с отличием — радость общая

Наставники ребят Н.Н. Филимонова и Ю.А. Новиков с теплотой вспоминали эти годы совместных переживаний, радостей, успехов и трудностей. А сколько всего этого еще впереди!.. Главное, нашлись бы силы все преодолеть, были бы рядом дорогие люди, надежные коллеги и товарищи. А легких дорог не бывает. Особенно сегодня.

Извещение о предоставлении земельного участка без проведения аукциона

Комитет по управлению муниципальным имуществом и земельными ресурсами администрации Сеченовского муниципального района сообщает:

Имеется возможность предоставления в аренду земельных участков:

земельный участок площадью 1153 кв. м., кадастровый номер 52:48:1200002:3449, категория земель: земли населенных пунктов, разрешенное использование - для ведения личного подсобного хозяйства, расположенный по адресу: Нижегородская область, Сеченовский район, с. Сеченово, пер.Филатова, д.2, участок 2;

земельный участок площадью 1142 кв. м, кадастровый номер 52:48:1200002:3582, категория земель: земли населенных пунктов, разрешенное использование - для ведения личного подсобного хозяйства, расположенный по адресу: Нижегородская область, Сеченовский район, с. Сеченово, пер.Филатова, д.2, участок 1;

земельный участок площадью 1028 кв. м., кадастровый номер 52:48:1200002:3583, категория земель: земли населенных пунктов, разрешенное использование – под приусадебный участок личного подсобного хозяйства, расположенный по адресу: Нижегородская область, Сеченовский район, с. Сеченово, ул.Филатова, д.22, участок 1;

земельный участок площадью 619 кв. м., кадастровый номер 52:48:000000:54:ЗУ1, категория земель: земли сельскохозяйственного назначения, расположенный по адресу: Нижегородская область, Сеченовский район, с. Сеченово, ул.40 лет Победы, д. 23 «Ж» , разрешенное использование –для сельскохозяйственного использования;

земельный участок площадью 6981 кв. м., кадастровый номер 52:48:0100015:172, категория земель: земли сельскохозяйственного назначения, расположенный по адресу: Нижегородская область, Сеченовский район, Болтинский с/с; разрешенное использование –для сельскохозяйственного использования;

земельный участок площадью 3922 кв. м., кадастровый номер 52:48:0100003:245, категория земель: земли населенных пунктов, расположенный по адресу: Нижегородская область, Сеченовский район, д.Бахметьевка примерно в 130 метрах по направлению на северо-запад от дома № 32 по улице Молодежная, разрешенное использование- под рыболовство;

земельный участок площадью 20000 кв. м., категория земель: земли сельскохозяйственного назначения, расположенный по адресу: Нижегородская область, Сеченовский район, примерно в 1693 метрах по направлению на северо-восток от д. № 18 «В», ул.Школьная, пос. Теплостанского совхоза, разрешенное использование –для размещения водоема;

- Земельный участок площадью 125 кв. м., категория земель: земли населенных пунктов, расположенный по адресу: Нижегородская область, Сеченовский район, с. Мурзицы, ул. Большая Линия, д. 46 «А», разрешенное использование - для размещения торгового павильона.

Граждане, заинтересованные в предоставлении земельного участка, в течение тридцати дней со дня опубликования данного извещения имеют право подать заявления о намерении участвовать в аукционе на право заключения договора аренды земельного участка.

Заявки принимаются в письменной форме, по адресу Нижегородская область, Сеченовский район, с. Сеченово, пл. Советская, д. 2, каб.10.

Дата и время начала приема заявок: 03.07.2015, 8:00. Дата и время окончания приема заявок: 01.08.2015, 12:00

Со схемой расположения земельного участка можно ознакомиться по адресу: Нижегородская область, Сеченовский район, с. Сеченово, д.2, каб.10 в рабочие дни: с 08:00 03.07.2015 до 12:00 01.08.2015.

Дополнительная информация по телефону: **5-19-30.**